



# MAG' DE BEAULIEU - FÉVRIER 2024

## REPORTAGES

M. Christophe PUCCIO  
Professionnel

M. Gabriel RICHARD  
Résident

## ACTIVITÉS

Repas festif, loto, rencontres  
intergénérationnelles, atelier  
manuel, belote...

## SORTIES

Les résidents ont été au  
restaurant.

## ÉVÈNEMENTS

Anniversaire de janvier et  
éphémérides.





# SOMMAIRE

<b>REPORTAGE</b>	<b>4</b>	<b>INFORMATIONS DIVERSES</b>	<b>29</b>
Portrait professionnel	4	Arrivées	29
Portrait résident	5	Rappel des activités hebdomadaires	30
<b>ACTIVITÉS</b>	<b>6</b>	<b>CALENDRIER DES ÉVÉNEMENTS</b>	<b>31</b>
Repas festif	6		
Loto	9		
Rencontres intergénérationnelles	10		
Belote	13		
Atelier manuel	14		
Crêpes	16		
<b>SORTIES</b>	<b>17</b>		
Restaurant	17		
<b>ÉVÉNEMENTS</b>	<b>19</b>		
Anniversaires	19		
Ephémérides	22		
<b>JEUX</b>	<b>23</b>		



# REPORTAGE



## Portrait de M. Christophe PUCCIO Portrait professionnel

Ils se sont dévoilés, rien que pour vous !

Et oui, les professionnels de Beaulieu ont accepté, rien que pour vous, de vous en dire plus sur leur personnalité, leurs goûts, leurs loisirs... Désormais, à chaque édition du Mag de Beaulieu, découvrez et devenez incollables sur les professionnels qui vous accompagnent chaque jour !

Signe astrologique : Vierge

Signe chinois : Tigre

Couleur préférée : Gris

Voyage que j'aimerais faire : Japon

Fleur que j'aime : Lys et orchidée

Acteur(rice) préféré(e) : Catherine Deneuve et Jean Rochefort

Occupation favorite : La marche à pied

Chanson ou chanteur(se) que j'apprécie :  
Vanessa Paradis

Livre préféré : Les polars

Film/série préféré : Star Wars

Animal préféré : Chat

Si je devais emporter un objet sur île déserte :  
Un livre

Plat fétiche : Bœuf bourguignon

Saison préférée : Printemps

Sport favori : Tennis

Ma devise : Carpe Diem

Un rêve : Partir au Japon

Un peu d'humour... Pineau ou Perrier ? Vin rouge

Talent caché : Cuisine

Jeu préféré : Trivial Pursuit



# REPORTAGE



## Portrait de M. Gabriel RICHARD Portrait résident

Ils se sont dévoilés, rien que pour vous !

Et oui, les résidents de Beaulieu ont également joué le jeu de l'interview.

Désormais, à chaque édition du Mag de Beaulieu, découvrez et devenez incollables sur vos voisins.

Signe astrologique : Lion

Signe chinois : Cochon

Couleur préférée : Marron

Voyage que j'aimerais faire : Portugal

Fleur que j'aime : Les jonquilles

Acteur(rice) préféré(e) : Jean-Paul Belmondo

Occupation favorite : Le jardinage

Chanson ou chanteur(se) que j'apprécie : Eddy Mitchell

Livre préféré : Aucun

Film/série préféré : Les westerns

Animal préféré : Le renard

Si je devais emporter un objet sur île déserte :  
Aucun

Plat fétiche : Les pâtes

Saison préférée : Été

Sport favori : Le rugby

Ma devise : Aucune

Un rêve : Aucun

Un peu d'humour... Pineau ou Perrier ? Pineau

Talent caché : Aucun

Jeu préféré : Bowling

# ACTIVITÉS





# ACTIVITÉS



## Repas festif

Photographie du haut : M. Richard, M. Coutin, M. Sauvestre

Photographie du bas : M. Lasseigne, Elena, Mme Defrain, Mme Leygue

Photographie page de droite : M. Sarazin, Mme Sauvaget, Lucas, Mme Sarazin



# ACTIVITÉS



## Repas festif

Photographie du haut : Mme Iviglia, Mme Jadaud, Mme Saunier, Lucas

Photographie du bas : Alix, M. Boure, M. Le Moing, Mme Bouquet



# ACTIVITÉS



Loto

Découvrons quelques photos des derniers gagnants:



Mme Benoist a gagné  
un châle



Mme Jadaud a gagné  
un châle



Mme Picque a gagné  
une broderie



Mme Veillet a gagné  
une écharpe



Mme Rouger a gagné  
un set de manucure



# ACTIVITÉS



## Rencontres intergénérationnelles

Pour le mois de janvier, les résidents et les enfants ont participé à des ateliers de « cirque » et « d'initiation à l'anglais ».

Au mois de février, ils participeront à des ateliers de « langage des signes » et de « musicothérapie ».

Les enfants défilèrent également à l'occasion du carnaval.



# ACTIVITÉS





# ACTIVITÉS





# ACTIVITÉS



## Belote

Tous les après-midis, quelques résidents se retrouvent pour une partie de cartes ou jeux de société. L'occasion de belles rencontres et de moments partagés.



# ACTIVITÉS



## Atelier manuel

Des peintures sur toile ont été proposées aux résidents lors des différents ateliers manuels du mois de janvier sur le thème était « l'hiver ».

Créativité, entraide, partage étaient aux rendez-vous.



# ACTIVITÉS





# ACTIVITÉS



## Crêpes

Il n'y a pas d'heures pour les crêpes... pas besoin d'attendre la chandeleur.

L'envie était trop grande pour les résidents qui souhaitaient déguster des crêpes avant le mois de février. On se régale toujours à les déguster.



# SORTIES



## Restaurant

Quelques résidents se sont rendus au lycée hôtelier de La Rochelle.

La cuisine et le service sont proposés par les étudiants. Des bonnes notes ont été attribués après cette dégustation...



# SORTIES





# ÉVÉNEMENTS



## Anniversaires

Au mois de Janvier, nous avons fêté les anniversaires de :



Mme Vallin



M. Pierard

Lors de ce mois nous avons fêté le centenaire de

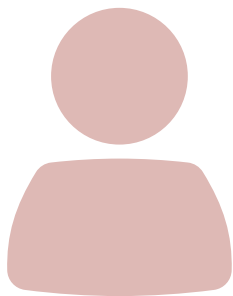

M. Mazurier

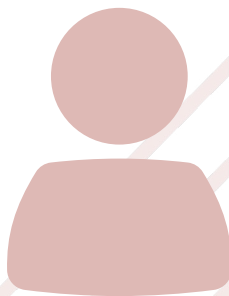

Mme Dussolier

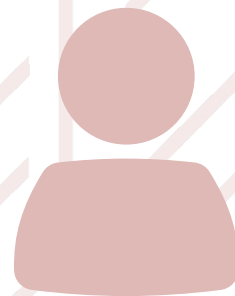

Mme Sarazin

# ÉVÉNEMENTS



Les anniversaires ont été animés par M. Leroux, harmoniciste, ceux du mois de février le seront avec Pascal Guedon, accordéoniste.



# ÉVÉNEMENTS





# ÉVÉNEMENTS

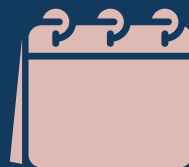

## Ephémérides

Tous les ans, début janvier, les éphémérides sont distribuées à chaque résident pour que chacun puisse avoir un calendrier dans sa chambre.



# JEUX

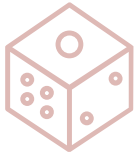

## Mots-croisés

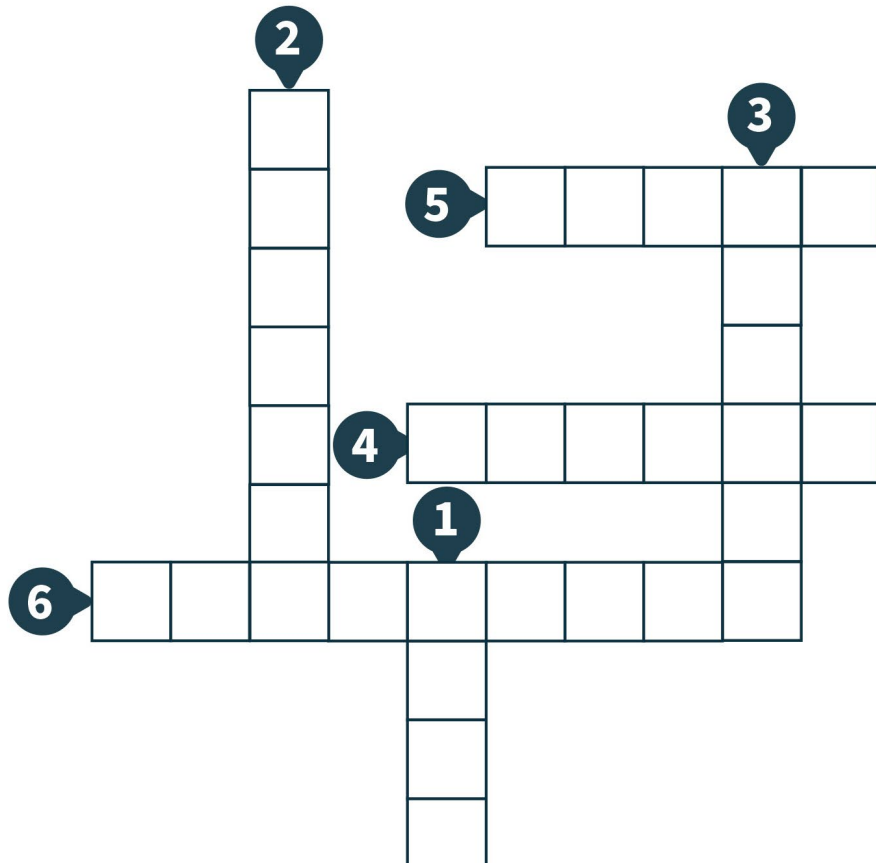

### MOTS-CROISÉS

#### L'amour, l'amour, l'amour

1. La fleur de l'amour.
2. Dieu romain de l'amour.
3. Aventure amoureuse naïve et tendre.
4. Des amoureux qui avancent ensemble.
5. La ville de l'amour.
6. Un sentiment doux, délicat et affectueux.



# JEUX

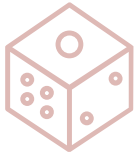

## Casse-tête

$$\text{house} + \text{house} = 14$$

$$\text{house} + \text{house} - \text{skis} = 11$$

$$\text{skis} + \text{snowflake} + \text{snowflake} = 9$$

$$\text{house} = \text{skis} = \text{snowflake} =$$

$$\text{house} - \text{skis} - \text{snowflake} =$$

---

$$\text{ice skate} + \text{ice skate} = 8$$

$$\text{ice skate} - \text{boot} - \text{boot} = -2$$

$$\text{boot} + \text{boot} + \text{glove} = 11$$

$$\text{ice skate} = \text{boot} = \text{glove} =$$

$$\text{ice skate} - \text{boot} - \text{glove} =$$



# JEUX

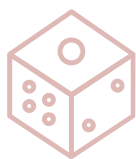

Quiz

## Quiz

### Venise, la ville du carnaval

1. Lequel de ces surnoms n'est pas attribué à la ville de Venise ?

- A. La cité des Doges
- B. La cité flottante
- C. La cité des Masques
- D. La ville lumière

2. Quelle activité artisanale a fait la réputation de Murano, près de Venise ?

- A. La calligraphie
- B. La marquetterie
- C. La taxidermie
- D. La verrerie

3. Combien de temps dure le Carnaval de Venise ?

- A. 2 jours
- B. 10 jours
- C. 5 jours
- D. 28 jours

4. Quel est le nom de ce célèbre bâtiment Vénitien ?



- A. Le palais des Doges
- B. La basilique Saint Marc
- C. La basilique Santa Maria della Salute
- D. L'Irlande

5. Comment se nomme le type de bateaux qui aujourd'hui sert de transport en commun ?

- A. Un ris
- B. Un vaporetto
- C. Un ferrytto
- D. Un rivatto



# JEUX



## Réponses : Mots-croisés

- 1. Rose :** c'est la fleur la plus symbolique pour exprimer l'amour ! Le nombre de roses et la couleur choisie permettront d'exprimer au mieux le sentiment que l'on porte à la personne qui les reçoit. Si les roses rouges représentent l'amour, les roses blanches symbolisent la pureté et la couleur rose, la sympathie.
- 2. Cupidon :** dans la mythologie romaine, Cupidon, fils de Vénus, est le dieu de l'Amour. Il est assimilé au dieu grec Éros bien que, dans la tradition romaine, il ne s'agisse plus d'une divinité primordiale. Cupidon, d'après le plus grand nombre de poètes, naquit de Mars et de Vénus.
- 3. Idylle :** c'est une relation amoureuse simple, charmante et souvent idéalisée, caractérisée par une atmosphère de douceur, d'innocence et de bonheur. Cela peut également faire référence à une composition littéraire ou poétique décrivant une scène champêtre, paisible et harmonieuse, souvent liée à l'amour ou à la nature.
- 4. Couple :** deux êtres qui partagent une connexion profonde, un lien émotionnel fort et une vie commune, souvent caractérisée par l'amour, la complicité, et le partage d'expériences et de responsabilités.
- 5. Paris :** l'histoire de la capitale est jalonnée par celle de couples mythiques qui ont marqué leur temps. Dans la littérature, Paris a également été le décor d'histoires d'amour légendaires comme celle de Quasimodo et Esméralda, héros du roman de Victor Hugo, Notre-Dame de Paris.
- 6. Tendresse :** la tendresse se manifeste souvent par des gestes doux, des paroles chaleureuses, des attitudes attentionnées et des manifestations d'affection, créant ainsi un lien émotionnel empreint de douceur et de délicatesse. Elle est souvent associée à des sentiments tels que l'amour, l'attachement et la compassion.



# JEUX



Réponses : Casse-tête

$$\text{house} + \text{house} = 14 \quad (7 + 7)$$

$$\text{house} + \text{house} - \text{skis} = 11 \quad (7 + 7 - 3)$$

$$\text{skis} + \text{snowflake} + \text{snowflake} = 9 \quad (3 + 3 + 3)$$

$$\text{house} = 7 \quad \text{skis} = 3 \quad \text{snowflake} = 3$$

$$\text{house} - \text{skis} - \text{snowflake} = 1 \quad (7 - 3 - 3)$$

$$\text{ice skate} + \text{ice skate} = 8 \quad (4 + 4)$$

$$\text{ice skate} - \text{boot} - \text{boot} = -2 \quad (4 - 3 - 3)$$

$$\text{boot} + \text{boot} + \text{glove} = 11 \quad (3 + 3 + 5)$$

$$\text{ice skate} = 4 \quad \text{boot} = 3 \quad \text{glove} = 5$$

$$\text{ice skate} - \text{boot} - \text{glove} = 11 \quad (4 - 3 - 5)$$

# JEUX



## Réponses : Quiz

- 1. Réponse D - la ville lumière :** Venise était une grande cité marchande. Aujourd'hui, c'est devenu une ville musée très touristique. La cité est actuellement en double danger. Elle est menacée par un tourisme de masse et par des risques de submersion. En 2023, le centre du patrimoine mondial recommande l'inscription de la ville sur la liste du patrimoine mondial en péril.
- 2. Réponse D - la verrerie :** l'île de Murano est située à Venise, dans sa lagune, au nord-est de son centre historique. Ses artisans de qualité, spécialisés dans le soufflage du verre de Venise, ont une renommée internationale.
- 3. Réponse B - 10 jours :** le carnaval de Venise est une fête traditionnelle italienne remontant au Moyen Âge. Il commence dix jours avant le mercredi des Cendres et se poursuit jusqu'au mardi gras. Connu pour ses costumes et ses masques, il attire des foules considérables.
- 4. Réponse A - Le palais des Doges :** le bâtiment est un palais vénitien de styles gothique et Renaissance situé sur la place Saint-Marc. Ce bâtiment fut la résidence officielle des doges de la république de Venise. Il est aujourd'hui un symbole de la ville dans le monde entier.
- 5. Réponse B - Un vaporetto :** Le vaporetto est un bateau-bus utilisé pour se déplacer dans la ville de Venise. Les canaux remplacent les rues habituelles, il faut donc des bateaux pour visiter la ville et se déplacer sur la lagune.



# INFORMATIONS DIVERSES

## Arrivées



Mme CLOLUS  
Eliette

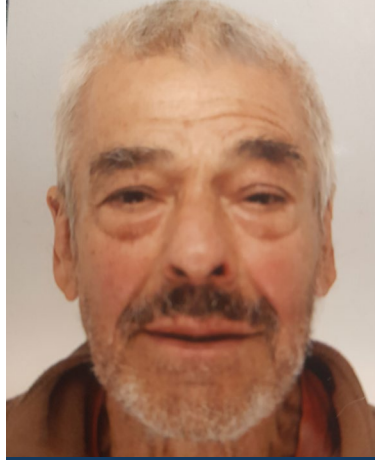

M. CHAPERO  
Augustin



Mme BADIER  
Josette

## Départ

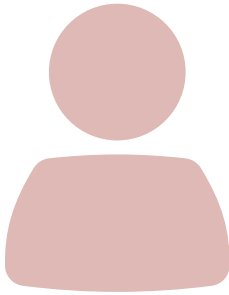

Mme ROUFFINEAU  
Paule



### Une pensée pour nos amis

M. DUSSOLIER GOND Gilbert,  
Mme PIERROT Monique,  
Mme JAUNET Marguerite,  
Mme LARIVIERE Denise,  
Mme JUSTAMON Edith,  
M. RAMBAUD Bernard,  
Mme GATINEAU Jeanne

# INFORMATIONS DIVERSES

## Rappel des activités hebdomadaires

<b>Lundi</b>	<p>Café du lundi à <b>9h45</b> dans le salon TV.</p> <p>Revue de presse à <b>11h15</b> dans le salon TV.</p> <p>Petite boutique à <b>14h30</b> dans le hall d'accueil.</p> <p>Gym douce à <b>15h00</b> dans le salon Charente-Maritime.</p>
<b>Mardi</b>	<p>Revue de presse à <b>11h15</b> dans le salon TV.</p> <p>Quiz mémoire à <b>15h15</b> dans le salon TV.</p> <p>Atelier équilibre avec l'association « Siel Bleu » à <b>16h15</b> dans le salon Charente-Maritime.</p>
<b>Mercredi</b>	<p>Initiation à la tablette tactile à <b>10h30</b> dans le salon TV.</p> <p>Loto à <b>15h00</b> dans le salon Charente-Maritime.</p>
<b>Jeudi</b>	<p>Atelier Écriture à <b>10h30</b> dans le salon Charente-Maritime.</p> <p>Atelier manuel (avec Émilie) à <b>16h30</b> dans le salon Charente-Maritime.</p>
<b>Vendredi</b>	<p>Activité intergénérationnelle à <b>9h30</b> dans le salon TV.</p> <p>Atelier mémoire (avec Alix) à <b>10h45</b> dans le salon du 2<sup>ème</sup> étage.</p> <p>Repas Festif à <b>12h00</b> dans le salon du 2<sup>ème</sup> étage.</p> <p>Activité musicale à <b>14h45</b> dans le salon TV.</p> <p>Atelier relaxation (avec Alix) à <b>15h00</b> au salon des jardins.</p>



# CALENDRIER DES ÉVÉNEMENTS



Mars

<b>Bowling inter-EHPAD à Lagord</b>	Mardi 20 février
<b>Fêtes des anniversaires</b>	Lundi 26 février
<b>Volleyball à Charron</b>	Jeudi 14 mars
<b>Messe</b>	Mercredi 20 mars
<b>Fêtes des anniversaires</b>	Vendredi 29 mars

# MERCI AU COMITÉ DE RÉDACTION

## Rédacteurs :

De gauche à droite assis : Mme Leroy, Mme Dumoulin, Mme Bouquet Michèle,  
Mme Picque, M. Duval, M. Epaud, Mme Gautron, Mme Leygue

De gauche à droite debout : Mme Defrain, M. Gandouet, Mme Duval,  
Mme Benoist, M. Sauvestre, M. Brunet, Mme Chavarroche, M. Le Moing,  
Mme Lefour, M. Lacrampe, M. Richard

